

# Informações Gerenciais do Estado do Espírito Santo



MÊS: SETEMBRO 2007

**GOVERNO DO ESTADO DO ESPÍRITO SANTO**  
**SECRETARIA DE ESTADO DE GESTÃO E RECURSOS HUMANOS**  
**SUBSECRETARIA DE ESTADO DE RECURSOS HUMANOS**  
**NÚCLEO DE ESTATÍSTICA DE RECURSOS HUMANOS - NUERH**

**Governador do Estado do Espírito Santo:**  
Paulo Cesar Hartung Gomes

**Secretário de Estado de Gestão e Recursos Humanos:**  
Ricardo de Oliveira

**Subsecretário de Estado de Recursos Humanos:**  
Sandra Helena Bellon

**Núcleo de Estatística de Recursos Humanos:**  
Marlene Vieira  
Bruna Moraes  
Claire Andrea Lyra  
Eliene Lopes da Silva - (Estagiária)  
Josana Karla Venturim Santana de Souza  
Marcelle Folha Motta

# SUMÁRIO

Demonstrativo do Quadro de Servidores Ativos e Inativos _____	5
Valores da Folha de Pagamento _____	6
Comparativo da Evolução do Quantitativo de Servidores _____	7
Comparativo da Evolução da Folha de Pagamento _____	8
Quantitativo de Servidores do Poder Executivo Estadual – Administração Direta _____	9
Quantitativo de Servidores do Poder Executivo Estadual – Autarquias _____	10
Quantitativo de Segurados do Regime Próprio de Previdência Social – RPPS _____	11
Despesas com Servidores do Poder Executivo Estadual – Administração Direta _____	12
Despesas com Servidores do Poder Executivo Estadual – Autarquias _____	13
Despesas Pagamento Aposentadorias e Pensões do Regime Próprio de Previdência Social – RPPS _	14
Demonstrativo da Evolução de Cargos de Designação Temporária _____	15
Demonstrativo dos Gastos com Escala Especial _____	17
Demonstrativo do Custo do Auxílio Alimentação Pago na Folha de Pagamento _____	18
Demonstrativo do Quantitativo e dos Gastos com Estagiários _____	19
Distribuição do Quantitativo e das Despesas de Pessoal por Área _____	21
Remuneração Média dos Servidores da Administração Direta _____	22
Demonstrativo da Contribuição Previdenciária ao RPPS _____	24

## APRESENTAÇÃO

Com a finalidade de dar publicidade aos seus atos de modo a permitir, dentre outros, planejamento, transparência e estudos sobre servidores públicos, a Secretaria de Estado de Gestão e Recursos Humanos, organiza e sistematiza, mensalmente, sob a denominação de relatório gerencial, informações pormenorizadas sobre quantitativos e gastos com pessoal. O relatório contempla dados do Poder Executivo Estadual, relativos a servidores ativos e beneficiários do Regime Próprio de Previdência Social, no qual estão inseridos os aposentados e os pensionistas.

A partir de agosto de 2007, a totalidade dos servidores da Administração Direta, inclusive aqueles regidos pela CLT, passou a ter suas folhas de pagamento processadas pelo sistema SIARHES (Sistema Integrado de Administração de Recursos Humanos do Espírito Santo). Quanto às autarquias permanece fora do Sistema, apenas a folha de pagamento da JUCEES.

Nos quadros de informações sobre servidores ativos e contribuições previdenciárias, na parte referente às despesas de pessoal, constam os dados dos servidores estatutários e dos celetistas, e dados do complemento previdenciário. Esse complemento, representa o dispêndio do Governo para completar as despesas com o pagamento dos aposentados e pensionistas, após apurada a arrecadação previdenciária, constituída pelas parcelas de contribuição do servidor e de responsabilidade do Estado, (encargo patronal).

As informações do relatório têm característica pontual – dados da competência – e demonstram a composição da folha de pagamento quanto: às diversas categorias que a compõem e a vinculação ao regime previdenciário; o tipo de vínculo dos servidores para com o poder público – permanente ou transitório; a sua especificidade – civil ou militar; dentre outros. Em algumas das informações, são apresentados demonstrativos de seu comportamento ao longo dos últimos doze meses.

Os dados são coletados a partir das folhas de pagamento e expressam, nos quantitativos, o número de vínculos públicos e não o número de servidores, pois, há casos de acumulação legal. Assim, um mesmo servidor, detentor de dois cargos legalmente acumuláveis, é computado como dois vínculos. Quanto às despesas, nelas estão englobados além das remunerações mensais regulares, pagamentos de: 13º vencimento, ocorridos no mês; abono férias e diferenças atrasadas, tanto de vantagens pessoais quanto de promoções.

As oscilações regularmente verificadas, ora para mais ora para menos, decorrem, principalmente, no caso dos quantitativos, das variações nas contratações e desligamentos de servidores temporários e comissionados, e das aposentadorias; e, na questão das despesas, decorrem dos pagamentos variáveis, citados no parágrafo anterior e dos vencimentos dos novos nomeados.

**QUADRO INFORMAÇÕES SOBRE QUANTITATIVO E PAGAMENTO DE SERVIDORES  
ATIVOS, APOSENTADOS E DE PENSIONISTAS DO PODER EXECUTIVO**

set/07

**INFORMAÇÕES  
SERVIDORES  
ATIVOS E  
CONTRIBUIÇÕES  
PREVIDENCIÁRIAS**

ESTATUTÁRIOS/CELETISTAS ATIVOS	30.708	71.413.521,20
COMISSIONADO ATIVOS	3.417	6.338.716,57
DTs	17.692	14.699.883,57
PENSÕES ESPECIAIS	205	678.867,48
COMP. APOSENTADORIA	1.067	2.885.713,34
ENC. SOCIAL PATRONAL		17.200.190,18
CONTRIBUIÇÃO COMPL. FUNPES		42.187.865,62
<b>TOTAL</b>	<b>53.089</b>	<b>155.404.757,96</b>
ESTAGIÁRIOS/MÉDICOS RESIDENTES	2.139	687.511,92
AUXÍLIO ALIMENTAÇÃO	46.673	6.636.857,09

**INFORMAÇÕES  
FOLHAS  
PAGAMENTO  
APOSENTADOS E  
PENSIONISTAS  
DO RPPS**

APOSENTADOS	20.850	47.660.054,91
PENSIONISTAS	4.115	12.717.727,04
ENC. SOCIAL PATRONAL		2.945.725,16
<b>TOTAL</b>	<b>24.965</b>	<b>63.323.507,11</b>

## DESPESAS COM PESSOAL SETEMBRO 2007

### PODER EXECUTIVO - ADM. DIRETA E AUTARQUIAS - ATIVOS E INATIVOS

	VALOR	PERCENTUAL
Ativos	109.649.795,39	70,56
Complementação Aposentadoria - CLT (1)	2.885.713,34	1,86
Pensões Especiais	681.383,61	0,44
Contribuição Complementar ao FUNPES	42.187.865,62	27,15
	<b>155.404.757,96</b>	<b>100,00</b>

Fonte: Relatórios SIARHES - Administração Direta e das Autarquias.

Nota:

(1) - Compreende complementações concedidas pelas Leis nºs 4.511/91, 4.565/91 e 5.567/98.

### PAGAMENTO DOS BENEFICIÁRIOS DO REGIME PRÓPRIO DE PREVIDÊNCIA SOCIAL - RPPS

	VALOR DA FOLHA	PERCENTUAL
Aposentados	49.695.282,35	78,48
Pensionistas	13.628.224,76	21,52
	<b>63.323.507,11</b>	<b>100,00</b>

Fonte: Relatórios SIARHES - Administração Direta e das Autarquias.

## QUANTITATIVO SERVIDORES - ATIVOS DO PODER EXECUTIVO E APOSENTADOS E PENSIONISTAS DO RPPS

Set./06	Out./06	Nov./06	Dez./06	Jan/07	Fev/07	Mar/07	Abr/07	Mai/07	Jun/07	Jul/07	Ago/07	Set/07
76.120	76.844	77.122	77.140	64.845	65.853	72.525	75.557	76.797	77.165	77.509	76.119	78.054

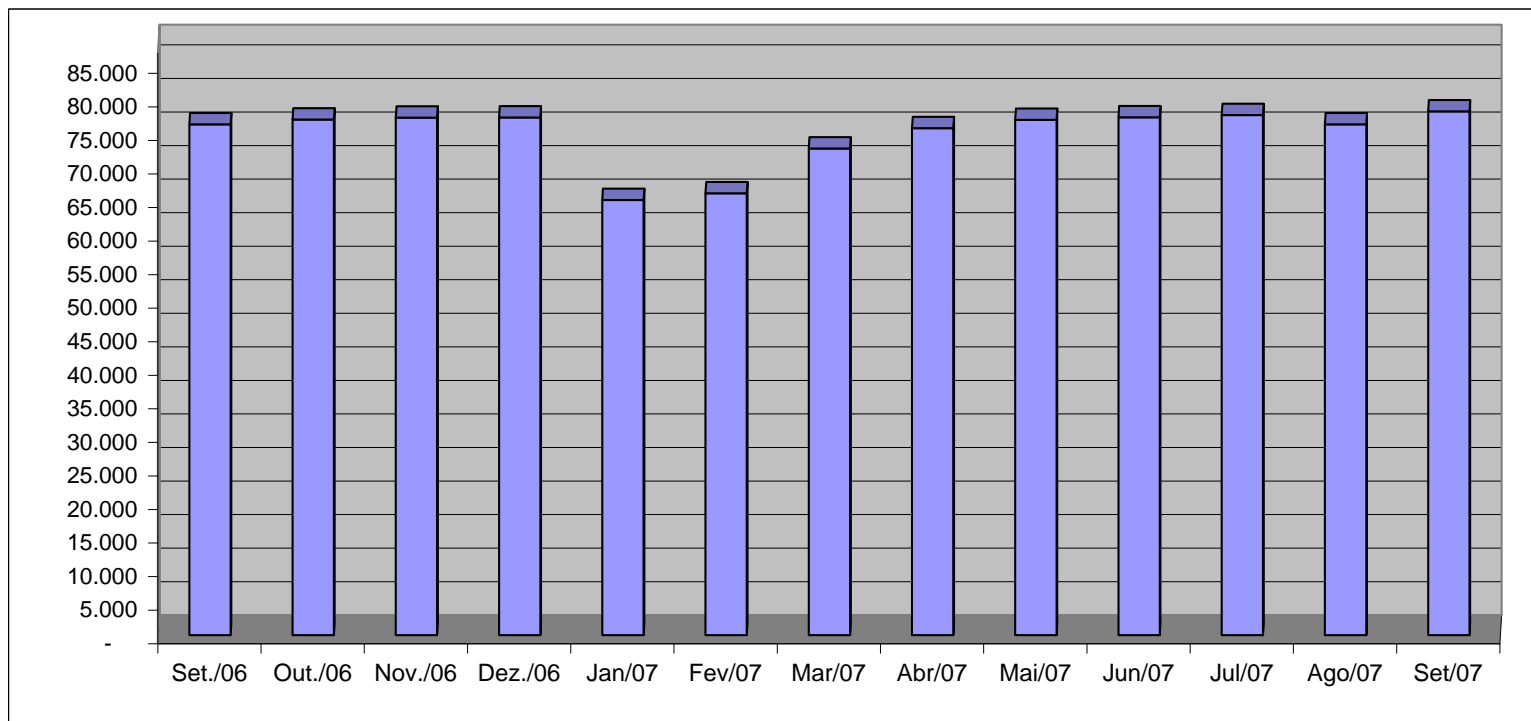

Fonte: Relatórios SIARHES - Administração Direta e das Autarquias.

### VALOR DAS FOLHAS DE PAGAMENTO - ATIVOS DO PODER EXECUTIVO E APOSENTADOS E PENSIONISTAS DO RPPS

Set/06	Out/06	Nov/06	Dez./06	Jan/07	Fev/07	Mar/07	Abr/07	Mai/07	Jun/07	Jul/07	Ago/07	Set/07
159.922,11	159.216,40	169.553,40	228.909,41	163.790,63	156.139,18	164.086,30	176.919,84	170.523,40	173.526,58	173.045,92	171.630,79	176.540,40

Em R\$1.000,00

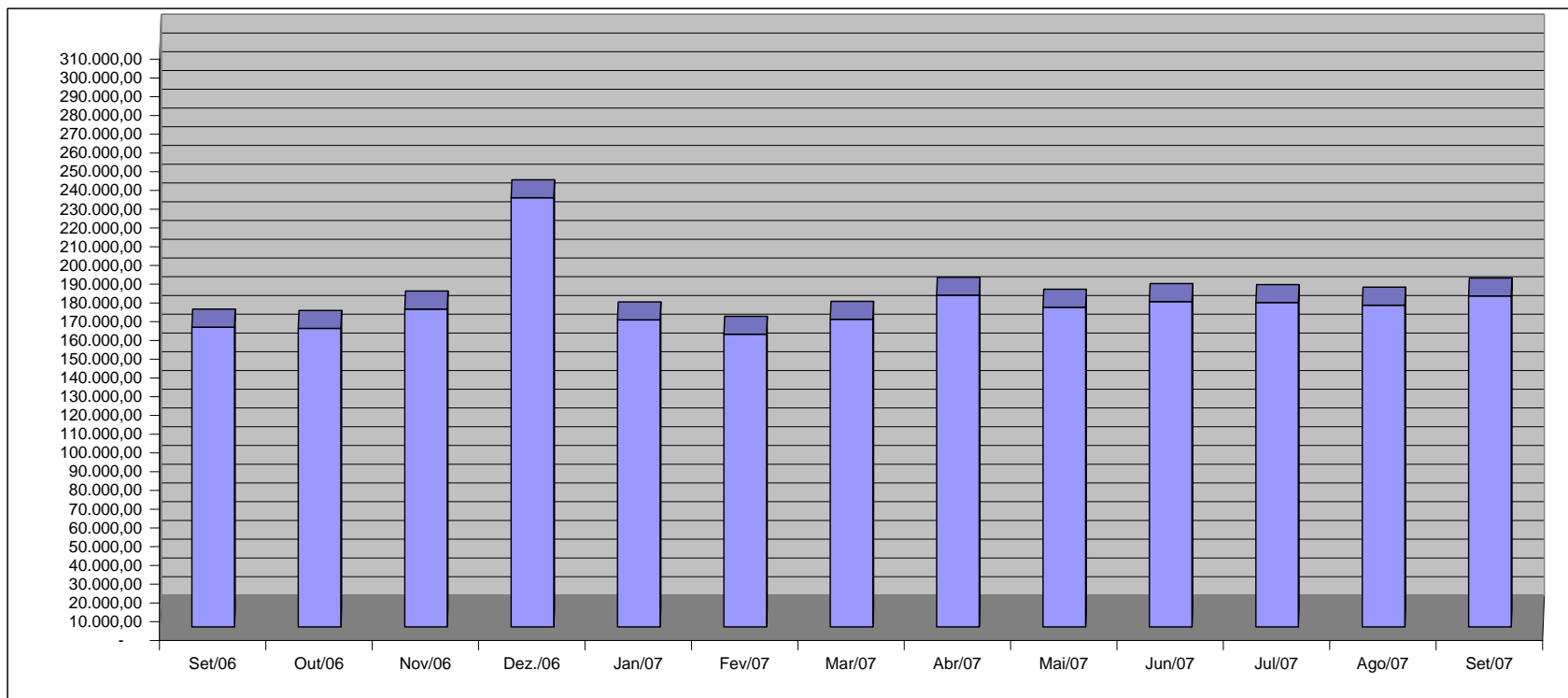

Fonte: Relatórios SIARHES - Administração Direta e das Autarquias.



**QUANTITATIVO DE SERVIDORES ATIVOS DO PODER EXECUTIVO ESTADUAL - ADM. DIRETA**  
**SETEMBRO/2007**

	ÓRGÃOS	EFETIVOS/CLT	COMISSIONADOS ATIVOS	COMPL. APOS.(1)	DT'S ATIVOS	TOTAL GERAL
		ATIVOS		CLT		Nº SERV.
ADMINISTRAÇÃO DIRETA	AGE	45	37	-	-	82
	APE	6	20	-	-	26
	CASA CIVIL	7	61	-	-	68
	CASA MILITAR	4	14	-	-	18
	CBMES	732	3	-	-	735
	SECT	-	23	-	-	23
	DEFENSORIA PÚBLICA	148	27	2	-	177
	PGE	93	110	-	-	203
	POLÍCIA CIVIL	1.810	3	10	-	1.823
	POL. MILITAR	6.748	-	-	-	6.748
	POL. MILITAR-HPM	518	-	-	-	518
	SEAG	13	58	-	-	71
	SEAMA	2	17	-	-	19
	SECULT	141	54	-	-	195
	SECOM	2	24	-	-	26
	SEDETUR/SEDES	3	29	-	-	32
	SETUR	1	25	-	-	26
	SEDIT/SETOP	2	41	-	-	43
	SEDU	10.599	220	27	13.826	24.672
	SEDURB	2	26	-	-	28
	SEFAZ	547	201	-	-	748
	SEG	15	168	-	-	183
	SEJUS	169	494	-	302	965
	SEP	7	59	-	-	66
	SEGER	42	168	7	-	217
	SEGER - Pensões Especiais (2)	205	-	-	-	205
	SEGER - Prev. Complementar	-	-	44	-	44
	SESA (3)	6.673	351	167	2.932	10.123
	SESP	15	105	-	-	120
	SESPORT	13	28	-	-	41
	SETADES	48	110	-	-	158
	VICE GOVERNADORIA	-	22	-	-	22
	<b>Sub-Total</b>	<b>28.610</b>	<b>2.498</b>	<b>257</b>	<b>17.060</b>	<b>48.425</b>

Fonte: Relatórios SIARHES - Administração Direta e das Autarquias.

Notas:

(1) - O quantitativo refere-se exclusivamente àqueles servidores/pensionistas que receberam complementação nesta competência e não aos que têm o direito. Por essa razão, na hipótese de ocorrer alteração na remuneração dos servidores ativos, poderá haver alteração nestes quantitativos.

(2) - Refere-se aos Pensionistas - Pensão Especial a cargo da SEGER.

(3) - A partir deste mês os relatórios já contemplam os dados do IESP, na saúde, conforme Lei Compl. nº 407/07 - D.O. 27/07/2007.

**QUANTITATIVO DE SERVIDORES ATIVOS DO PODER EXECUTIVO ESTADUAL - ADM. INDIRETA - AUTARQUIAS**  
**SETEMBRO/2007**

	ÓRGÃOS	EFETIVOS	COMISSIONADOS	COMPL. APOS. (1)	DT'S	TOTAL GERAL
		ATIVOS	ATIVOS	CLT	ATIVOS	Nº SERV.
<b>AUTARQUIAS</b>	ADERES	-	26	-	-	26
	DER/ES	278	39	581	-	898
	FAMES	40	35	4	68	147
	FAPES	-	12	-	-	12
	ESESP	-	25	-	-	25
	IASES	117	72	21	240	450
	IEMA	131	45	-	117	293
	IESP (2)	-	-	-	-	-
	IJSN	106	29	11	-	146
	IDAF	297	6	7	207	517
	INCAPER	555	5	116	-	676
	IOPES	13	18	-	-	31
	PROCON	-	49	-	-	49
	RTV-ES	127	28	10	-	165
	ASPE	-	11	-	-	11
	DETRAN (3)	242	380	8	-	630
	DIO (3)	50	25	51	-	126
	IPAJM (3)	119	29	-	-	148
	JUCEES (3)	39	33	-	-	72
	IPEM (3)	-	21	-	-	21
	PRODEST	187	11	-	-	198
	SUPPIN (3)	2	20	1	-	23
	<b>Sub-Total</b>	<b>2.303</b>	<b>919</b>	<b>810</b>	<b>632</b>	<b>4.664</b>

<b>TOTAL DA DIRETA</b>	<b>28.610</b>	<b>2.498</b>	<b>257</b>	<b>17.060</b>	<b>48.425</b>
<b>TOTAL DA INDIRETA</b>	<b>2.303</b>	<b>919</b>	<b>810</b>	<b>632</b>	<b>4.664</b>
<b>TOTAL GERAL</b>	<b>30.913</b>	<b>3.417</b>	<b>1.067</b>	<b>17.692</b>	<b>53.089</b>

<b>ESTAGIÁRIOS</b>	<b>2.139</b>
--------------------	--------------

Fonte: Relatórios SIARHES - Administração Direta e das Autarquias.

Notas:

(1) - O quantitativo refere-se exclusivamente àqueles servidores/pensionistas que receberam complementação nesta competência e não aos que têm o direito. Por essa razão, na hipótese de ocorrer alteração na remuneração dos servidores ativos, poderá haver alteração nestes quantitativos.

(2) - A autarquia IESP foi extinta em 27/07/2007, com a edição da L.C. nº 407/07, tendo sido incorporada a SESA.

(3) - Órgãos sem recursos do Tesouro para pagar pessoal.

**QUANTITATIVO DE SEGURADOS PAGOS, PELO REGIME PRÓPRIO DE PREVIDÊNCIA SOCIAL - RPPS - PODER EXECUTIVO**  
**SETEMBRO/2007**

	ÓRGÃOS	APOSENTADOS	PENSÕES	TOTAL GERAL Nº SERV.
ADMINISTRAÇÃO DIRETA	AGE	6	-	6
	APE	8	-	8
	CASA CIVIL	53	4	57
	CASA MILITAR	14	4	18
	CBMES	100	26	126
	SECT	-	1	1
	DEFENSORIA PÚBLICA	45	5	50
	PGE	53	15	68
	POLÍCIA CIVIL	634	312	946
	POL. MILITAR	2.913	1.451	4.364
	POL. MILITAR -HPM	3	1	4
	SEAG	122	31	153
	SEAMA	-	-	-
	SECULT	27	5	32
	SECOM	8	2	10
	SEDETUR/SEDES	-	2	2
	SETUR	-	-	-
	SEDI/SETOP	18	-	18
	SEDU	14.036	864	14.900
	SEDURB	-	2	2
	SEFAZ	811	538	1.349
	SEG	16	2	18
	SEJUS	156	23	179
	SEP	-	15	15
	SEGER	198	347	545
	SESA	1.178	330	1.508
	SESP	30	59	89
	SESPORT	1	-	1
	SETADES	41	2	43
	VICE GOVERNADORIA	5	-	5
	<b>Total</b>	<b>20.476</b>	<b>4.041</b>	<b>24.517</b>

	ÓRGÃOS	APOSENTADOS	PENSÕES	TOTAL GERAL Nº SERV.
AUTARQUIAS	ADERES	-	-	-
	DER/ES	50	12	62
	FAMES	14	-	14
	FAPES	-	-	-
	ESESP	-	-	-
	IASES	60	7	67
	IEMA	-	-	-
	IESP (1)	-	-	-
	IJSN	24	2	26
	IDAF	28	5	33
	INCAPER	76	10	86
	IOPEs	-	-	-
	PROCON	-	-	-
	RTV-ES	16	12	28
	ASPE	-	-	-
	DETRAN (2)	46	6	52
	DIO (2)	18	6	24
	IPAJM (2)	42	13	55
	JUCEES (2)	-	1	1
	IPEM (2)	-	-	-
	PRODEST	-	-	-
	SUPPIN (2)	-	-	-
	<b>Total</b>	<b>374</b>	<b>74</b>	<b>448</b>

Nota:

(1) - A autarquia IESP foi extinta em 27/07/2007, com a edição da L.C. nº 407/07, incorporando-se à SESA.

(2) - Órgãos sem recursos do Tesouro.

<b>TOTAL SERVIDORES: APOSENTADOS EFETIVOS E PENSÕES</b>	<b>24.965</b>
---	---------------

Fonte: Relatórios SIARHES - Administração Direta e das Autarquias.

**DESPESAS COM PAGAMENTO DE SERVIDORES DO PODER EXECUTIVO ESTADUAL - ADM. DIRETA**  
**ATIVOS, APOSENTADOS E PENSIONISTAS**  
**SETEMBRO/2007**

Em: R\$ 1,00

	ÓRGÃOS	EFETIVOS/CLT	COMISSIONADOS ATIVOS	COMPL. APOS.	DT'S	ENCARGOS PATRONAIS			TOTAL ATIVOS	CONTRIB. COMPL. FUNPES	DESPESA TOTAL
		ATIVOS		CLT	ATIVOS	INSS/FGTS	IPAJM	OUTROS REGIMES			
ADMINISTRAÇÃO DIRETA	AGE	267.475,33	87.791,84	-	-	14.498,99	56.606,60	546,88	426.919,64	(20.869,10)	406.050,54
	APE	6.564,04	27.243,28	-	-	6.426,67	1.428,81	-	41.662,80	14.385,19	56.047,99
	CASA CIVIL	30.245,11	90.017,81	-	-	21.517,14	6.552,26	-	148.332,32	153.544,64	301.876,96
	CASA MILITAR	28.243,76	28.814,74	-	-	5.763,27	4.371,50	-	67.193,27	44.191,11	111.384,38
	CBMES	2.042.621,97	5.193,38	-	-	721,82	292.513,63	-	2.341.050,80	73.823,83	2.414.874,63
	SECT	-	47.302,34	-	-	7.383,30	-	-	54.685,64	9.795,79	64.481,43
	DEFENSORIA PÚBLICA	923.401,17	40.014,64	9.950,08	-	9.026,02	190.633,95	-	1.173.025,86	151.993,63	1.325.019,49
	PGE	1.019.821,87	158.957,69	-	-	33.885,29	220.739,47	-	1.433.404,32	459.967,64	1.893.371,96
	POLÍCIA CIVIL	9.636.909,60	18.954,54	24.928,28	-	478,72	1.638.407,66	-	11.319.678,80	1.983.517,27	13.303.196,07
	POL. MILITAR	16.251.668,26	-	-	-	-	2.262.663,29	-	18.514.331,55	11.752.432,50	30.266.764,05
	POL. MILITAR -HPM	1.684.645,98	-	-	-	-	249.094,10	-	1.933.740,08	(367.113,83)	1.566.626,25
	SEAG	15.757,81	89.925,75	-	-	16.248,25	5.774,82	-	127.706,63	256.968,20	384.674,83
	SEAMA	6.149,14	40.798,62	-	-	9.724,69	480,35	-	57.152,80	(720,53)	56.432,27
	SECULT	204.451,90	134.928,24	-	-	23.039,92	48.998,83	-	411.418,89	(1.087,40)	410.331,49
	SECOM	1.046,88	91.458,16	-	-	19.733,67	926,90	-	113.165,61	9.123,96	122.289,57
	SEDETUR/SEDES	27.187,85	71.541,64	-	-	14.741,09	5.893,84	-	119.364,42	(5.193,80)	114.170,62
	SETUR	2.911,27	74.430,97	-	-	11.010,41	5.517,68	-	93.870,33	(8.276,52)	85.593,81
	SEDIT/SETOP	1.933,98	85.299,34	-	-	17.385,85	1.288,18	-	105.907,35	37.605,77	143.513,12
	SEDU	15.004.312,16	348.705,92	20.878,75	8.745.259,71	1.875.804,63	3.159.183,90	64,51	29.154.209,58	16.849.108,87	46.003.318,45
	SEDURB	19.757,40	62.769,29	-	-	14.959,77	1.891,05	-	99.377,51	(2.836,58)	96.540,93
	SEFAZ	4.820.538,42	400.752,12	-	-	62.385,26	994.871,89	-	6.278.547,69	9.562.694,12	15.841.241,81
	SEG	20.494,94	431.967,30	-	-	84.088,06	8.258,96	-	544.809,26	24.857,38	569.666,64
	SEJUS	300.389,95	681.952,11	-	506.517,51	232.760,48	66.326,03	-	1.787.946,08	207.720,05	1.995.666,13
	SEP	19.404,37	133.462,64	-	-	23.384,74	8.748,93	-	185.000,68	29.104,74	214.105,42
	SEGER	71.330,36	287.705,60	9.605,54	-	58.323,00	17.209,13	-	444.173,63	949.221,71	1.393.395,34
	SEGER - Pensões Especiais (1)	678.867,48	-	-	-	-	2.516,13	-	681.383,61	-	681.383,61
	SEGER - Prev. Complementar	-	-	177.785,87	-	-	-	-	177.785,87	-	177.785,87
	SESA (2)	11.877.548,15	760.526,54	259.012,04	4.865.742,85	1.134.328,66	2.040.631,35	64,43	20.937.854,02	(403.256,76)	20.534.597,26
	SESP	46.520,82	206.539,23	-	-	43.160,14	10.677,08	-	306.897,27	290.295,48	597.192,75
	SESPORT	14.962,80	88.992,50	-	-	17.071,69	5.356,28	502,80	126.886,07	(7.547,21)	119.338,86
	SETADES	67.507,13	195.750,25	-	-	38.433,63	16.523,37	-	318.214,38	54.310,84	372.525,22
	VICE GOVERNADORIA	-	55.617,76	-	-	12.123,51	326,54	-	68.067,81	3.593,79	71.661,60
Sub-Total		65.092.669,90	4.747.414,24	502.160,56	14.117.520,07	3.808.408,67	11.324.412,51	1.178,62	99.593.764,57	42.101.354,79	141.695.119,36

Fonte: Relatórios SIARHES - Administração Direta e das Autarquias.

Notas:

(1) - Refere-se aos Pensionistas - Pensão Especial a cargo da SEGER.

(2) - A partir deste mês os relatórios já contemplam os dados do IESP, na saúde, conforme Lei Compl. nº 407/07 - D.O. 27/07/2007.

**DESPESAS COM PAGAMENTO DE SERVIDORES DO PODER EXECUTIVO ESTADUAL - ADM. INDIRETA - AUTARQUIAS**  
**ATIVOS, APOSENTADOS E PENSIONISTAS**  
**SETEMBRO/2007**

Em: R\$ 1,00

	ÓRGÃOS	EFETIVOS/CLT	COMISSIONADOS ATIVOS	COMPL. APOS.	DT'S	ENCARGOS PATRONAIS			TOTAL ATIVOS	CONTRIB. COMPL. FUNPES	DESPESA TOTAL
		ATIVOS		CLT	ATIVOS	INSS/FGTS	IPAJM	OUTROS REGIMES			
<b>AUTARQUIAS</b>	ADERES	-	78.124,05	-	-	14.969,52	-	464,30	93.557,87	-	93.557,87
	DER/ES	1.227.255,90	71.550,98	1.576.607,51	-	19.107,66	251.424,82	-	3.145.946,87	<b>137.817,01</b>	3.283.763,88
	FAMES	63.302,95	31.053,29	24.712,57	68.093,59	23.685,05	13.996,28	-	224.843,73	<b>8.436,82</b>	233.280,55
	FAPES	-	33.148,70	-	-	6.672,84	-	-	39.821,54	-	39.821,54
	ESESP	-	61.795,89	-	-	6.023,99	2.214,34	-	70.034,22	<b>(3.321,52)</b>	66.712,70
	IASES	227.022,29	116.418,49	24.112,04	212.419,86	185.736,36	47.689,00	-	813.398,04	<b>27.920,19</b>	841.318,23
	IEMA	307.865,44	51.240,00	-	140.741,55	45.197,76	62.554,63	-	607.599,38	<b>(971,58)</b>	606.627,80
	IESP (1)	-	-	-	-	-	-	-	-	-	-
	IUSN	338.977,40	63.955,08	41.438,89	-	24.255,07	62.920,66	-	531.547,10	<b>(24.016,38)</b>	507.530,72
	IDAF	783.640,72	21.180,20	12.482,88	161.108,50	41.460,99	162.568,62	-	1.182.441,91	<b>(63.444,27)</b>	1.118.997,64
	INCAPER	1.464.992,97	12.666,67	410.961,02	-	3.901,86	302.850,42	-	2.195.372,94	<b>(114.411,53)</b>	2.080.961,41
	IOPEs	20.930,66	38.344,91	-	-	8.537,97	-	-	67.813,54	-	67.813,54
	PROCON	-	75.507,79	-	-	18.275,08	-	-	93.782,87	-	93.782,87
	RTV-ES	324.380,74	67.921,32	24.978,86	-	22.453,17	57.556,44	-	497.290,53	<b>(16.485,59)</b>	480.804,94
	ASPE	-	34.094,46	-	-	4.944,29	199,23	-	39.237,98	-	39.237,98
	DETRAN (2)	987.827,15	455.796,64	8.472,27	-	114.097,03	162.520,65	-	1.728.713,74	<b>(81.805,54)</b>	1.646.908,20
	DIO (2)	161.295,10	55.100,46	255.448,44	-	12.122,71	32.970,00	-	516.936,71	<b>49.932,64</b>	566.869,35
	IPAJM (2)	351.109,14	111.903,48	-	-	58.838,94	69.995,04	-	591.846,60	<b>204.850,21</b>	796.696,81
	JUCEES (2)	145.243,09	70.691,23	-	-	21.938,57	25.269,38	-	263.142,27	<b>(36.422,13)</b>	226.720,14
	IPEM (2)	-	59.010,21	-	-	6.894,25	2.193,72	-	68.098,18	-	68.098,18
	PRODEST	590.435,53	32.492,35	-	-	159.376,49	-	-	782.304,37	-	782.304,37
	SUPPIN (2)	5.439,70	49.306,13	4.338,30	-	9.268,25	1.045,00	-	69.397,38	<b>(1.567,50)</b>	67.829,88
	<b>Sub-Total</b>	<b>6.999.718,78</b>	<b>1.591.302,33</b>	<b>2.383.552,78</b>	<b>582.363,50</b>	<b>807.757,85</b>	<b>1.257.968,23</b>	<b>464,30</b>	<b>13.623.127,77</b>	<b>86.510,83</b>	<b>13.709.638,60</b>
<b>TOTAL DA DIRETA</b>		<b>65.092.669,90</b>	<b>4.747.414,24</b>	<b>502.160,56</b>	<b>14.117.520,07</b>	<b>3.808.408,67</b>	<b>11.324.412,51</b>	<b>1.178,62</b>	<b>99.593.764,57</b>	<b>42.101.354,79</b>	<b>141.695.119,36</b>
<b>TOTAL DA INDIRETA</b>		<b>6.999.718,78</b>	<b>1.591.302,33</b>	<b>2.383.552,78</b>	<b>582.363,50</b>	<b>807.757,85</b>	<b>1.257.968,23</b>	<b>464,30</b>	<b>13.623.127,77</b>	<b>86.510,83</b>	<b>13.709.638,60</b>
<b>TOTAL GERAL</b>		<b>72.092.388,68</b>	<b>6.338.716,57</b>	<b>2.885.713,34</b>	<b>14.699.883,57</b>	<b>4.616.166,52</b>	<b>12.582.380,74</b>	<b>1.642,92</b>	<b>113.216.892,34</b>	<b>42.187.865,62</b>	<b>155.404.757,96</b>

**ESTAGIÁRIOS**

Fonte: Relatórios SIARHES - Administração Direta e das Autarquias.

Notas:

(1) - A autarquia IESP foi extinta em 27/07/2007, com a edição da L.C. nº 407/07, tendo sido incorporada a SESA.

(2) - Órgãos sem recursos do Tesouro para pagar pessoal.

**DEMONSTRATIVO DA FOLHA DE PAGAMENTO DE APOSENTADORIAS E PENSÕES DO REGIME PRÓPRIO DE PREVIDÊNCIA SOCIAL - RPPS - PODER EXECUTIVO**  
**SETEMBRO/2007**

Em: R\$ 1,00

	ÓRGÃOS	APOSENTADOS	PENSÕES	IPAJM	FOLHA TOTAL
<b>ADMINISTRAÇÃO DIRETA</b>	AGE	28.341,31	-	1.176,72	29.518,03
	APE	16.336,83	-	94,19	16.431,02
	CASA CIVIL	160.308,56	9.073,69	17.256,47	186.638,72
	CASA MILITAR	49.118,70	3.320,31	4.954,48	57.393,49
	CBMES	443.476,48	44.499,73	27.484,60	515.460,81
	SECT	-	10.120,49	953,02	11.073,51
	DEFENSORIA PÚBLICA	301.000,41	27.713,75	29.507,79	358.221,95
	PGE	517.455,90	187.558,97	104.576,89	809.591,76
	POLÍCIA CIVIL	3.133.563,32	1.246.858,37	263.520,41	4.643.942,10
	POL. MILITAR	11.264.081,32	3.920.824,61	822.490,97	16.007.396,90
	POL. MILITAR -HPM	5.706,22	637,87	-	6.344,09
	SEAG	216.285,20	49.398,12	7.071,63	272.754,95
	SEAMA	-	-	-	-
	SECULT	53.388,63	6.783,79	1.883,61	62.056,03
	SECOM	9.393,16	965,77	-	10.358,93
	SEDETUR/SEDES	-	3.593,07	-	3.593,07
	SETUR	-	-	-	-
	SEDIT/SETOP	40.802,29	-	3.752,56	44.554,85
	SEDU	20.174.712,86	994.670,07	19.899,42	21.189.282,35
	SEDURB	-	-	-	-
	SEFAZ	6.711.501,03	4.822.861,81	1.472.532,21	13.006.895,05
	SEG	36.162,86	2.053,81	3.158,02	41.374,69
	SEJUS	271.219,28	16.879,39	2.521,83	290.620,50
	SEP	-	42.875,42	2.580,84	45.456,26
	SEGER	610.887,40	381.570,84	67.187,38	1.059.645,62
	SESA	1.957.744,96	542.212,33	69.216,31	2.569.173,60
	SESP	90.502,40	219.975,53	17.969,85	328.447,78
	SESPORT	480,00	-	-	480,00
	SETADES	74.054,82	4.527,65	1.518,98	80.101,45
	VICE GOVERNADORIA	4.023,25	-	-	4.023,25
	<b>Total</b>	<b>46.170.547,19</b>	<b>12.538.975,39</b>	<b>2.941.308,18</b>	<b>61.650.830,76</b>

Em: R\$ 1,00

	ÓRGÃOS	APOSENTADOS	PENSÕES	IPAJM	FOLHA TOTAL
<b>AUTARQUIAS</b>	ADERES	-	-	-	-
	DER/ES	430.061,95	26.931,96	(65.456,30)	391.537,61
	FAMES	29.097,06	-	208,19	29.305,25
	FAPEB	-	-	-	-
	ESESP	-	-	-	-
	IASES	91.402,61	7.099,95	1.540,75	100.043,31
	IEMA	-	-	-	-
	IESP (1)	-	-	-	-
	USJN	69.657,50	1.257,13	3.227,55	74.142,18
	IDAF	105.902,72	9.382,59	6.887,40	122.172,71
	INCAPER	239.502,74	26.758,08	10.915,04	277.175,86
	IOPEB	-	-	-	-
	PROCON	-	-	-	-
	RTV-ES	53.415,20	15.600,91	404,51	69.420,62
	ASPE	-	-	-	-
	DETRAN (2)	154.235,92	8.886,80	7.086,80	170.209,52
	DIO (2)	82.439,62	20.010,99	9.304,76	111.755,37
	IPAJM (2)	233.792,40	61.363,20	30.298,28	325.453,88
	JUCEES (2)	-	1.460,04	-	1.460,04
	IPEM (2)	-	-	-	-
	PRODEST	-	-	-	-
	SUPPIN (2)	-	-	-	-
	<b>Total</b>	<b>1.489.507,72</b>	<b>178.751,65</b>	<b>4.416,98</b>	<b>1.672.676,35</b>

Notas:

(1) - A autarquia IESP foi extinta em 27/07/2007, com a edição da L.C. nº 407/07, incorporando-se à SESA.

(2) - Órgãos sem recursos do Tesouro.

**TOTAL FOLHA: APOSENTADOS EFETIVOS E PENSÕES**

**63.323.507,11**

Fonte: Relatórios SIARHES - Administração Direta e das Autarquias.

**DEMONSTRATIVO DA EVOLUÇÃO DE CARGOS EM  
DESIGNAÇÃO TEMPORÁRIA**

ÓRGÃOS		SET/06	OUT/06	NOV/06	DEZ/06	JAN/07	FEV/07	MAR/07	ABR/07	MAI/07	JUN/07	JUL/07	AGO/07	SET/07
S E D U	Adm	2.252	2.249	2.244	2.245	33	1.417	2.199	2.387	2.660	2.750	2.779	2.806	2.869
	Mag	9.970	10.610	10.851	10.848	1.143	924	6.672	9.382	10.380	10.629	10.881	9.609	10.957
SEJUS		260	263	263	262	257	252	241	190	325	338	317	292	302
SESA		-	-	-	-	-	-	-	-	-	-	-	-	2.932
SUB TOTAL		12.482	13.122	13.358	13.355	1.433	2.593	9.112	11.959	13.365	13.717	13.977	12.707	17.060
FAMES		50	50	52	50	-	-	33	65	70	70	68	67	68
IASSES (ICAES)		238	233	236	236	273	252	298	277	239	230	249	240	240
IEMA		111	112	112	199	107	110	120	121	120	122	117	115	117
IESP (1)		2.856	2.950	2.972	2.867	2.883	2.855	2.897	2.899	2.807	2.881	2.851	2.859	-
IDAF		255	255	255	255	240	203	213	211	207	206	204	206	207
SUB TOTAL		3.510	3.600	3.627	3.607	3.503	3.420	3.561	3.573	3.443	3.509	3.489	3.487	632
TOTAL		15.992	16.722	16.985	16.962	4.936	6.013	12.673	15.532	16.808	17.226	17.466	16.194	17.692

Fonte: Relatórios SIARHES - Administração Direta e das Autarquias.

**Nota:** (1) - A autarquia IESP foi extinta em 27/07/2007, com a edição da L.C. nº 407/07. Entretanto, neste mês de agosto a folha de pagamento ainda foi processada pelo IESP, razão pela qual constam seus dados.

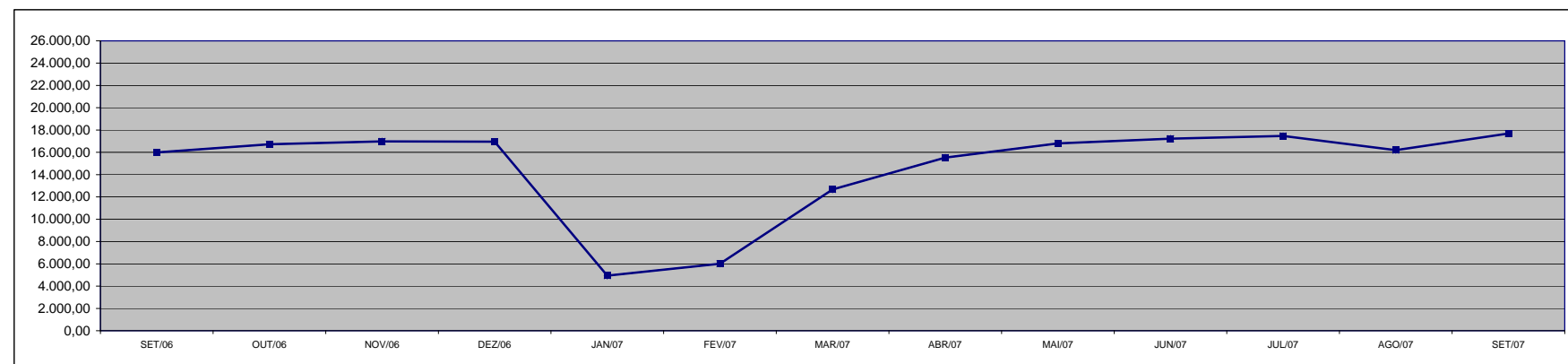

### DEMONSTRATIVO DA EVOLUÇÃO DO VALOR DA FOLHA DE PAGAMENTO DOS SERVIDORES EM DESIGNAÇÃO TEMPORÁRIA

Em R\$ 1.000,00

ÓRGÃOS		SET/06	OUT/06	NOV/06	DEZ/06	JAN/07	FEV/07	MAR/07	ABR/07	MAI/07	JUN/07	JUL/07	AGO/07	SET/07
<b>S E D U</b>	(1) Adm	1.333,45	1.306,58	1.270,39	3.931,04	38,06	1.053,86	1.547,59	1.387,12	1.677,25	1.734,65	1.702,35	1.853,28	1.803,01
	Mag	6.940,45	6.827,47	7.270,11	19.788,13	1.097,87	779,11	7.644,03	9.475,17	8.274,24	7.981,63	7.853,44	6.756,48	8.748,79
SEJUS		317,22	308,81	289,75	585,18	282,21	269,97	268,01	251,08	358,73	524,70	440,03	361,52	630,31
SESA		-	-	-	-	-	-	-	-	-	-	-	-	5.866,49
<b>SUB TOTAL</b>		<b>8.591,12</b>	<b>8.442,86</b>	<b>8.830,25</b>	<b>24.304,35</b>	<b>1.418,14</b>	<b>2.102,93</b>	<b>9.459,62</b>	<b>11.113,37</b>	<b>10.310,22</b>	<b>10.240,98</b>	<b>9.995,82</b>	<b>8.971,28</b>	<b>17.048,61</b>
FAMES		61,57	58,11	58,62	193,29	-	-	38,66	83,01	81,00	82,05	80,26	84,14	83,71
IASES (ICAES)		242,84	243,37	235,85	544,53	324,02	264,77	248,63	287,15	259,64	244,17	267,70	245,64	372,53
IEMA		147,88	147,15	147,04	282,37	135,78	140,52	160,27	164,35	158,31	244,38	172,06	172,36	172,96
IESP (2) (3)		5.000,83	5.432,01	13.005,09	7.650,70	5.065,16	4.985,50	5.306,40	6.789,92	5.337,69	5.746,28	5.339,93	5.475,05	-
IDAF		246,49	244,15	235,57	598,26	238,54	195,79	215,74	211,84	199,10	208,85	202,22	194,20	196,85
<b>SUB TOTAL</b>		<b>5.699,60</b>	<b>6.124,80</b>	<b>13.682,17</b>	<b>9.269,15</b>	<b>5.763,50</b>	<b>5.586,57</b>	<b>5.969,71</b>	<b>7.536,28</b>	<b>6.035,75</b>	<b>6.525,73</b>	<b>6.062,16</b>	<b>6.171,39</b>	<b>826,04</b>
<b>TOTAL</b>		<b>14.290,72</b>	<b>14.567,66</b>	<b>22.512,42</b>	<b>33.573,50</b>	<b>7.181,64</b>	<b>7.689,50</b>	<b>15.429,33</b>	<b>18.649,66</b>	<b>16.345,96</b>	<b>16.766,71</b>	<b>16.057,98</b>	<b>15.142,67</b>	<b>17.874,65</b>

Fonte: Relatórios SIARHES - Administração Direta e das Autarquias.

**Notas:** (1) - O acréscimo na folha de dez/06 da SEDU deve-se à concessão do abono e à indenização de férias e 13º dos DTs, que encerram contrato em dezembro.

(2) - Os acréscimos na folha do IESP, no do mês de nov/06 deve-se ao pagamento de 13º e indenização de férias aos DTs que encerram seus contratos nesse mês, e no mês de dez./06, deve-se ao pagamento de abono salarial.

(3) - A autarquia IESP foi extinta em 27/07/2007, com a edição da L.C. nº 407/07. Entretanto, neste mês de agosto a folha de pagamento ainda foi processada pelo IESP, razão pela qual constam seus dados.

**Observação:** Nestes valores de folha de pagamento estão incluídos encargos sociais patronais.

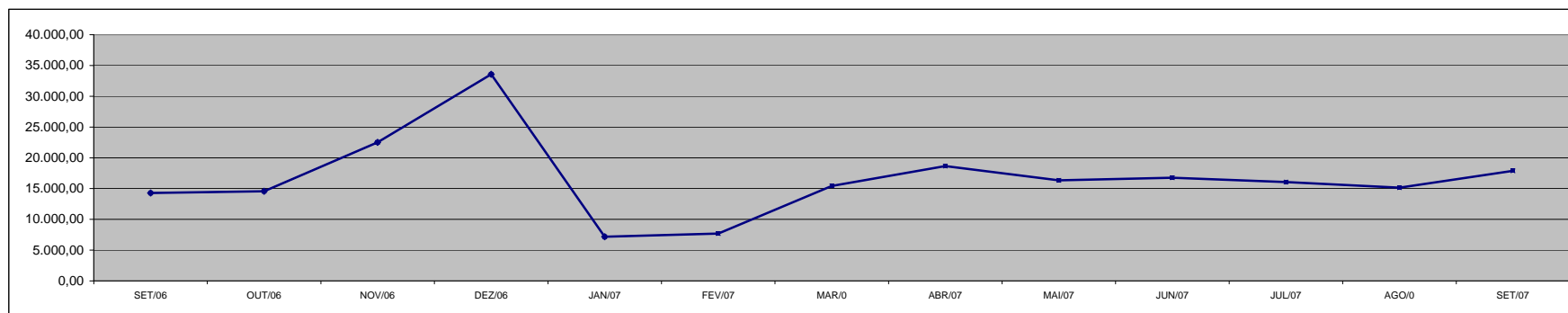



**DEMONSTRATIVO DOS GASTOS COM ESCALA ESPECIAL  
POLÍCIAS CIVIL, MILITAR E CORPO DE BOMBEIROS**

Em R\$ 1,00

Órgãos	ago/06		set/06		out/06		nov/06		dez/06		jan/07		fev/07	
	Nº Serv.	Valor R\$	Nº Serv.	Valor R\$	Nº Serv.	Valor R\$	Nº Serv.	Valor R\$	Nº Serv.	Valor R\$	Nº Serv.	Valor R\$	Nº Serv.	Valor R\$
Corpo de Bombeiro	623	360.282,62	622	359.236,23	621	356.322,15	620	353.895,53	613	349.943,70	611	349.289,12	610	346.434,13
Polícia Civil	1.583	1.824.288,03	1.589	1.801.397,52	1.555	1.765.617,78	1.563	1.887.282,88	1.582	1.809.183,43	1.604	1.787.813,04	1.564	1.769.673,27
Polícia Militar	6.713	3.261.169,46	6.697	3.273.774,99	6.698	3.262.025,85	6.681	3.242.095,99	6.809	3.335.564,98	6.800	3.425.443,67	6.754	3.366.862,68
<b>Total</b>	<b>8.919</b>	<b>5.445.740,11</b>	<b>8.908</b>	<b>5.434.408,74</b>	<b>8.874</b>	<b>5.383.965,78</b>	<b>8.864</b>	<b>5.483.274,40</b>	<b>9.004</b>	<b>5.494.692,11</b>	<b>9.015</b>	<b>5.562.545,83</b>	<b>8.928</b>	<b>5.482.970,08</b>

Em R\$ 1,00

Órgãos	mar/07		abr/07		mai/07		jun/07		jul/07		ago/07		set/07	
	Nº Serv.	Valor R\$	Nº Serv.	Valor R\$	Nº Serv.	Valor R\$	Nº Serv.	Valor R\$	Nº Serv.	Valor R\$	Nº Serv.	Valor R\$	Nº Serv.	Valor R\$
Corpo de Bombeiro	691	356.027,17	730	405.422,70	722	397.382,47	728	397.615,00	722	411.675,94	718	403.718,50	713	405.818,09
Polícia Civil	1.567	1.780.249,29	1.572	1.851.365,47	1.563	1.839.695,65	1.660	1.992.638,94	1.646	1.930.122,19	1.650	1.946.945,38	1.646	1.930.050,10
Polícia Militar	6.757	3.355.514,14	6.683	3.448.883,31	6.696	3.472.400,01	6.668	3.434.187,73	6.623	3.409.587,45	6.582	3.400.664,17	6.565	3.386.632,53
<b>Total</b>	<b>9.015</b>	<b>5.491.790,60</b>	<b>8.985</b>	<b>5.705.671,48</b>	<b>8.981</b>	<b>5.709.478,13</b>	<b>9.056</b>	<b>5.824.441,67</b>	<b>8.991</b>	<b>5.751.385,58</b>	<b>8.950</b>	<b>5.751.328,05</b>	<b>8.924</b>	<b>5.722.500,72</b>

Fonte: Relatórios SIARHES - Administração Direta

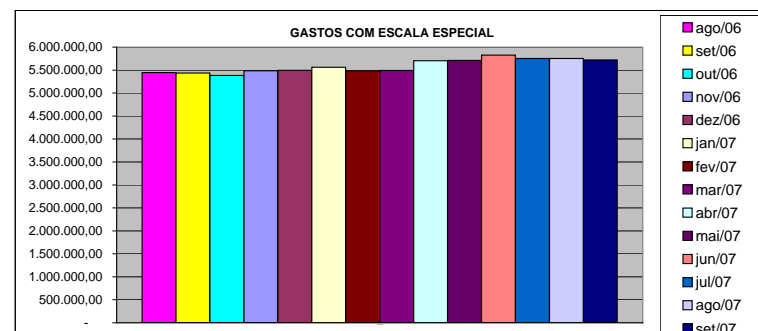
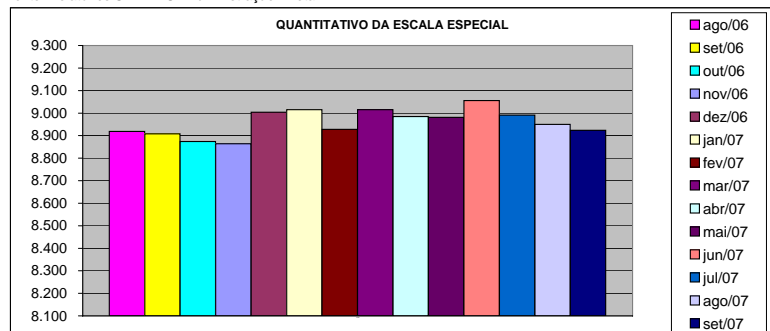

### DEMONSTRATIVO DO CUSTO DO AUXÍLIO ALIMENTAÇÃO PAGO EM FOLHA

Em R\$ 1,00

Especificação	ago/06		set/06 (1)		out/06		nov/06		dez/06		jan/07		fev/07	
	Nº Serv.	Valor	Nº Serv.	Valor	Nº Serv.	Valor	Nº Serv.	Valor	Nº Serv.	Valor	Nº Serv.	Valor	Nº Serv.	Valor
<b>Adm. Direta</b>	<b>32.153</b>	<b>3.875.746,30</b>	<b>34.584</b>	<b>4.634.815,99</b>	<b>34.980</b>	<b>4.610.330,55</b>	<b>35.255</b>	<b>4.617.015,49</b>	<b>35.050</b>	<b>4.510.456,42</b>	<b>25.148</b>	<b>3.564.260,45</b>	<b>26.057</b>	<b>3.762.199,78</b>
Civil	24.825	2.738.072,04	26.649	3.236.013,83	27.079	3.217.580,95	27.363	3.228.984,16	27.187	3.127.075,88	17.303	2.184.487,91	18.286	2.396.516,01
Militar	7.328	1.137.674,26	7.935	1.398.802,16	7.901	1.392.749,60	7.892	1.388.031,33	7.863	1.383.380,54	7.845	1.379.772,54	7.771	1.365.683,77
<b>Adm. Indireta</b>	<b>10.381</b>	<b>1.635.944,59</b>	<b>11.038</b>	<b>1.880.833,27</b>	<b>11.045</b>	<b>1.807.934,09</b>	<b>11.319</b>	<b>1.830.479,53</b>	<b>11.351</b>	<b>1.862.364,09</b>	<b>10.689</b>	<b>1.727.318,53</b>	<b>11.200</b>	<b>1.816.738,59</b>
<b>Total Geral</b>	<b>42.534</b>	<b>5.511.690,89</b>	<b>45.622</b>	<b>6.515.649,26</b>	<b>46.025</b>	<b>6.418.264,64</b>	<b>46.574</b>	<b>6.447.495,02</b>	<b>46.401</b>	<b>6.372.820,51</b>	<b>35.837</b>	<b>5.291.578,98</b>	<b>37.257</b>	<b>5.578.938,37</b>

Em R\$ 1,00

Especificação	mar/07		abr/07		mai/07		jun/07		jul/07		ago/07		set/07	
	Nº Serv.	Valor	Nº Serv.	Valor	Nº Serv.	Valor	Nº Serv.	Valor	Nº Serv.	Valor	Nº Serv.	Valor	Nº Serv.	Valor
<b>Adm. Direta</b>	<b>31.142</b>	<b>4.695.121,79</b>	<b>33.670</b>	<b>4.788.483,77</b>	<b>34.366</b>	<b>4.710.099,84</b>	<b>34.838</b>	<b>4.671.605,25</b>	<b>35.137</b>	<b>4.601.720,59</b>	<b>33.946</b>	<b>4.529.395,60</b>	<b>44.525</b>	<b>6.275.925,75</b>
Civil	23.388	3.331.772,99	25.957	3.432.504,95	26.689	3.359.755,55	27.190	3.325.646,72	27.547	3.266.317,67	26.374	3.197.896,94	36.670	4.865.466,62
Militar	7.754	1.363.348,80	7.713	1.355.978,82	7.677	1.350.344,29	7.648	1.345.958,53	7.590	1.335.402,92	7.572	1.331.498,66	7.855	1.410.459,13
<b>Adm. Indireta</b>	<b>11.230</b>	<b>1.838.413,82</b>	<b>11.303</b>	<b>1.817.408,28</b>	<b>11.070</b>	<b>1.819.229,47</b>	<b>11.227</b>	<b>1.867.475,95</b>	<b>11.079</b>	<b>1.810.300,38</b>	<b>11.089</b>	<b>1.821.731,75</b>	<b>2.148</b>	<b>360.931,34</b>
<b>Total Geral</b>	<b>42.372</b>	<b>6.533.535,61</b>	<b>44.973</b>	<b>6.605.892,05</b>	<b>45.436</b>	<b>6.529.329,31</b>	<b>46.065</b>	<b>6.539.081,20</b>	<b>46.216</b>	<b>6.412.020,97</b>	<b>45.035</b>	<b>6.351.127,35</b>	<b>46.673</b>	<b>6.636.857,09</b>

Fonte: Relatórios SIARHES - Administração Direta e das Autarquias (inclui pagamentos retroativos).

Nota: (1) - Alterações nas faixas remuneratórias para concessão de Auxílio Alimentação (Leis nºs 8.272/06 e 8.278/06).

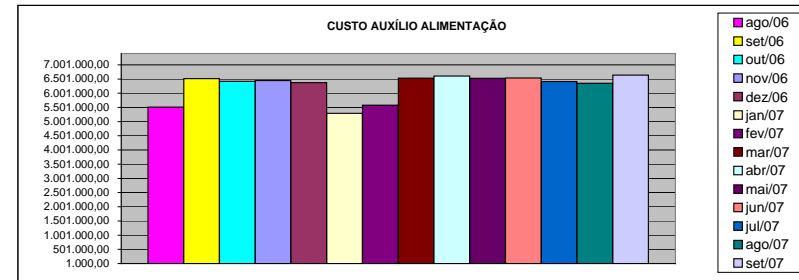
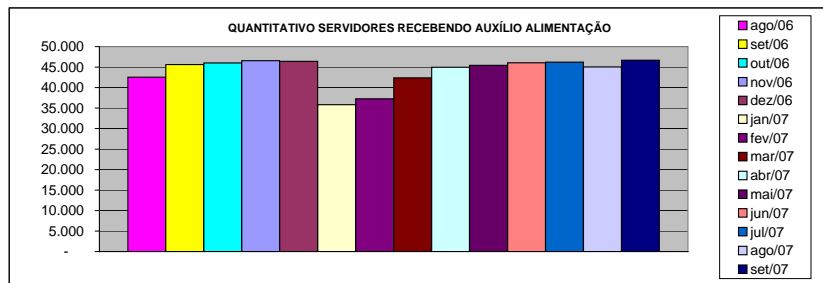

**DEMONSTRATIVO DO QUANTITATIVO E DOS GASTOS COM ESTAGIÁRIOS - ADM. DIRETA**

Em R\$ 1,00

Órgãos	ago/06		set/06		out/06		nov/06		dez/06		jan/07		fev/07	
	Quant.	Valor	Quant.	Valor	Quant.	Valor	Quant.	Valor	Quant.	Valor	Quant.	Valor	Quant.	Valor
AGE	11	2.818,67	11	2.865,34	12	3.994,66	12	3.229,33	12	3.500,00	8	2.240,00	8	2.240,00
Casa Civil	10	2.800,00	10	2.800,00	10	2.800,00	10	2.800,00	10	2.800,00	9	2.520,00	9	2.520,00
Casa Militar	10	2.800,00	10	2.800,00	10	2.800,00	10	2.800,00	10	2.800,00	9	2.445,33	10	3.024,00
PGE	41	11.480,00	42	11.720,00	43	11.834,67	43	12.040,00	43	11.862,67	38	10.462,67	36	10.080,00
SEAG	9	2.520,00	10	3.033,33	10	2.800,00	10	2.800,00	10	2.800,00	9	2.520,00	9	2.296,00
SEAMA	13	3.369,33	16	5.021,33	23	7.140,01	24	6.841,33	25	7.205,33	20	5.600,00	23	6.897,33
SECES/SECULT	30	8.288,00	29	8.008,00	31	8.418,66	34	9.781,33	34	9.622,67	31	8.913,33	33	9.734,67
SEPLOG/SEGER	35	9.641,33	33	8.792,00	31	8.484,00	34	10.033,34	35	9.566,67	24	6.822,67	30	8.334,68
SECOM	12	3.378,66	10	3.080,00	11	2.837,33	11	3.341,33	11	3.360,00	12	3.360,00	11	3.080,00
SEDU	429	130.107,99	436	131.933,34	441	127.194,66	448	129.718,68	520	169.540,01	303	128.753,38	347	129.042,67
SEDURB	-	-	-	-	-	-	-	-	-	-	-	-	-	-
SEFA	102	28.513,33	101	28.074,66	99	28.158,66	99	28.130,66	100	27.113,33	96	26.506,65	93	27.878,67
SEG	15	4.200,00	17	4.928,00	17	4.760,00	17	4.760,00	17	4.760,00	10	2.856,00	15	5.067,99
SEJUS	45	12.786,66	42	12.338,65	45	13.271,99	47	13.468,00	47	13.402,67	40	12.105,33	46	13.878,67
SEP	18	4.844,00	19	5.208,00	19	5.366,67	19	5.254,67	19	5.320,00	16	4.480,00	17	4.517,33
SETAS/SETADES	52	15.185,32	52	14.121,33	52	13.943,99	49	13.897,33	50	14.252,00	35	10.313,33	35	9.352,00
SEDETUR/SEDES	21	5.880,00	21	5.880,00	22	6.514,67	20	5.600,00	20	6.160,00	13	3.490,67	14	3.976,00
SETUR	-	-	-	-	-	-	-	-	-	-	-	-	-	-
SEDIT/SETOP	4	1.120,00	4	1.120,00	3	840,00	3	840,00	2	560,00	1	280,00	1	280,00
COECT/SECT	4	1.120,00	4	1.120,00	4	1.120,00	4	1.120,00	4	1.120,00	4	1.064,00	4	1.120,00
SESA	76	22.148,00	96	29.288,01	99	28.438,66	99	27.934,67	94	26.320,00	65	17.966,66	83	22.259,94
SESP	34	9.520,00	41	11.675,98	41	11.853,34	38	10.640,00	37	10.360,00	23	5.973,34	19	5.310,67
SESPORT	16	4.480,00	19	5.768,00	25	7.392,00	26	7.280,00	26	7.280,00	23	6.440,00	19	5.516,00
APE	12	3.360,00	14	4.088,00	13	3.724,00	12	3.136,00	9	2.520,00	15	4.302,66	16	4.442,68
Defensoria Pública	32	9.398,67	34	10.079,99	35	9.921,33	33	9.128,00	34	9.566,66	38	10.378,67	36	10.182,67
Polícia Civil	74	20.720,00	75	21.158,67	74	20.720,00	74	20.505,33	74	21.000,00	31	8.512,00	70	19.478,68
Polícia Militar	17	8.925,00	17	8.925,00	17	8.925,00	17	8.925,00	17	8.925,00	17	8.925,00	17	8.925,00
Polícia Militar - Residentes	149	41.542,67	150	42.000,00	150	41.860,00	149	41.449,33	149	41.486,67	150	41.944,00	150	41.458,67
CBMES	40	11.760,00	40	11.200,00	40	11.200,00	39	10.920,00	38	10.388,00	35	9.800,00	36	10.938,67
<b>TOTAL DA DIRETA</b>	<b>1.311</b>	<b>382.707,63</b>	<b>1.353</b>	<b>397.027,63</b>	<b>1.377</b>	<b>396.314,30</b>	<b>1.381</b>	<b>396.374,33</b>	<b>1.447</b>	<b>433.591,68</b>	<b>1.075</b>	<b>348.975,69</b>	<b>1.187</b>	<b>371.832,99</b>

Em R\$ 1,00

Órgãos	mar/07		abr/07		mai/07		jun/07		jul/07		ago/07		set/07	
	Quant.	Valor	Quant.	Valor	Quant.	Valor	Quant.	Valor	Quant.	Valor	Quant.	Valor	Quant.	Valor
AGE	9	2.212,00	9	3.044,00	9	2.847,47	9	2.736,00	10	3.029,87	11	3.435,20	9	2.715,73
Casa Civil	9	2.520,00	9	2.736,00	9	2.736,00	10	2.857,60	9	2.736,00	9	2.736,00	10	3.090,67
Casa Militar	10	2.800,00	10	3.040,00	10	3.040,00	10	3.040,00	10	3.040,00	10	3.040,00	10	3.040,00
PGE	42	11.284,00	45	13.406,42	45	13.680,00	44	13.376,00	45	13.680,00	45	13.680,00	49	14.754,11
SEAG	10	3.005,33	10	2.746,13	8	2.432,00	9	2.877,87	10	3.202,13	10	3.050,13	10	3.050,13
SEAMA	24	6.962,67	24	7.380,00	24	7.296,00	24	7.296,00	25	7.731,73	25	7.812,80	24	7.377,07
SECES/SECULT	35	10.080,00	31	9.383,48	35	10.163,73	33	10.285,33	33	9.819,20	30	8.846,40	29	9.089,60
SEPLOG/SEGER	32	8.950,67	34	10.225,07	32	9.616,53	33	10.092,80	35	10.437,34	35	10.295,46	32	9.697,60
SECOM	10	2.706,67	8	2.432,00	10	3.192,00	11	3.648,00	11	3.344,00	12	3.759,46	11	3.323,73
SEDU	458	199.612,08	608	277.896,07	665	258.245,60	680	249.254,11	736	255.333,08	734	259.821,03	767	269.458,94
SEDURB	-	-	-	-	-	-	-	-	-	-	-	-	-	-
SEFAZ	95	27.384,00	101	32.635,46	141	44.712,52	137	42.519,47	135	40.776,54	130	40.209,07	126	38.820,80
SEG	17	4.974,67	17	4.955,20	19	5.532,80	19	5.776,00	19	5.776,00	18	5.472,00	17	4.894,40
SEJUS	49	14.644,00	50	15.612,53	49	15.386,67	46	15.220,27	50	15.433,06	51	15.676,27	52	15.564,80
SEP	16	5.264,00	17	4.921,07	16	4.803,20	20	6.495,47	21	6.069,87	19	5.715,20	20	6.262,40
SETAS/SETADES	41	12.226,66	46	14.769,86	46	13.730,66	47	15.321,60	49	15.118,94	44	13.588,80	47	14.804,79
SEDETUR/SEDES	12	3.360,00	12	3.467,73	14	4.468,80	15	4.661,33	13	4.549,87	14	4.256,00	15	4.468,80
SETUR	-	-	-	-	-	-	-	-	8	2.148,27	8	2.573,87	8	2.553,60
SEDIT/SETOP	1	280,00	1	304,94	3	1.499,74	3	912,00	3	912,00	2	608,00	2	608,00
COECT/SECT	4	1.120,00	4	1.033,60	4	1.155,20	4	1.216,00	4	1.216,00	4	1.216,00	4	1.216,00
SESA	91	26.245,33	95	29.768,54	93	28.403,72	94	29.528,53	97	29.498,14	95	28.839,46	124	37.918,93
SESP	24	6.720,00	27	8.859,74	27	8.208,00	26	7.904,00	27	8.603,19	26	8.066,13	29	9.261,87
SESPORT	31	11.265,35	31	9.713,33	36	10.721,06	40	12.413,33	46	14.156,27	45	13.680,00	48	15.453,34
APE	16	4.480,00	16	4.560,00	15	4.529,60	15	4.529,60	13	3.952,00	13	3.952,00	13	3.952,00
Defensoria Pública	35	9.398,66	34	10.504,00	35	10.569,06	36	10.873,07	36	10.741,34	35	10.640,00	35	10.619,73
Polícia Civil	76	22.371,99	76	23.104,00	75	22.800,00	75	22.749,33	75	22.800,00	75	22.800,00	72	21.888,00
Polícia Militar	17	8.925,00	17	8.925,00	17	8.925,00	17	8.925,00	17	8.925,00	17	8.925,00	17	8.925,00
Polícia Militar - Residentes	150	42.205,33	149	45.225,09	150	45.579,73	150	45.569,60	150	45.559,47	150	45.559,47	150	45.579,73
CBMES	40	11.414,67	40	12.318,67	41	12.160,01	41	11.916,78	43	13.821,88	39	12.119,47	39	11.856,00
<b>TOTAL DA DIRETA</b>	<b>1.354</b>	<b>462.413,08</b>	<b>1.521</b>	<b>562.966,99</b>	<b>1.628</b>	<b>556.465,50</b>	<b>1.648</b>	<b>551.995,09</b>	<b>1.730</b>	<b>562.451,72</b>	<b>1.706</b>	<b>560.373,22</b>	<b>1.769</b>	<b>580.245,77</b>

Fonte: Relatórios SIARHES - Administração Direta e das Autarquias.

**DEMONSTRATIVO DO QUANTITATIVO E DOS GASTOS COM ESTAGIÁRIOS - AUTARQUIAS**

Em R\$ 1,00

Órgãos	ago/06		set/06		out/06		nov/06		dez/06		jan/07		fev/07	
	Quant.	Valor	Quant.	Valor	Quant.	Valor	Quant.	Valor	Quant.	Valor	Quant.	Valor	Quant.	Valor
ADERES	-	-	-	-	-	-	-	-	-	-	-	-	-	-
ASPE	2	560,00	2	560,00	2	560,00	1	280,00	1	280,00	2	690,67	2	560,00
DERTES/DER	24	6.720,00	23	6.328,00	24	6.766,37	23	6.380,40	24	6.048,00	10	2.800,00	18	4.545,32
DETRAN	44	12.366,66	44	12.366,66	42	12.366,62	42	12.366,62	42	12.366,62	42	12.366,62	35	9.800,00
DIO	5	1.400,00	5	1.400,00	5	1.400,00	5	1.400,00	5	1.400,00	2	560,00	2	560,00
FAMES	13	3.664,00	14	3.841,33	14	4.000,00	14	4.000,00	14	4.000,00	-	-	1	233,33
FAPES	3	840,00	3	840,00	3	840,00	3	672,00	3	877,33	3	840,00	2	560,00
ESESP	6	1.558,66	6	1.680,00	6	1.680,00	7	2.081,33	7	1.960,00	5	1.400,00	6	1.680,00
ICAES	18	4.797,33	17	4.760,00	19	5.170,66	17	4.545,33	17	4.760,00	11	3.005,33	12	3.500,00
IDAF	10	2.800,00	10	2.800,00	10	2.800,00	10	2.800,00	9	2.520,00	5	1.400,00	6	1.689,33
HEMA	34	9.323,99	31	8.353,32	31	8.493,31	33	9.277,32	33	9.146,67	22	5.945,33	26	8.008,00
IESP	41	11.480,00	40	11.200,00	40	11.200,00	40	10.994,67	41	11.713,33	32	8.960,00	40	12.702,66
IESP - Residentes	41	65.999,74	41	67.414,00	41	67.188,62	41	79.473,17	41	99.973,17	41	79.473,17	42	83.459,48
INCAPER	9	2.258,66	10	3.164,00	10	2.800,00	10	2.800,00	9	2.520,00	6	1.624,00	6	1.680,00
IPAJM	26	7.326,70	26	7.280,00	27	7.345,33	26	7.121,32	24	6.738,66	24	6.757,33	28	7.475,99
IPES/USN	17	4.760,00	18	4.918,70	18	5.040,00	18	5.040,00	18	5.040,00	13	3.640,00	13	3.500,00
IPEM	9	3.420,00	8	3.030,00	8	2.523,00	6	2.094,00	6	2.055,00	5	1.860,00	4	1.470,00
PROCON	12	2.930,64	22	6.580,00	21	5.880,00	22	6.113,33	21	5.880,00	21	6.010,67	23	5.982,66
ITI/PRODEST	18	3.799,16	18	4.106,80	17	3.640,00	19	4.060,00	19	3.882,51	17	3.859,27	18	4.134,66
JUCEES	41	10.395,97	37	8.865,78	34	9.323,07	37	9.202,67	36	10.137,60	39	9.878,10	37	9.617,34
RTV-ES	30	8.513,99	35	9.277,30	33	9.240,00	34	9.684,04	35	9.407,88	33	9.081,33	32	8.960,00
SUPPIN	4	1.192,25	3	840,00	5	1.264,50	5	1.400,00	6	1.633,33	5	1.148,00	5	1.362,67
<b>TOTAL DA INDIRETA</b>	<b>407</b>	<b>166.107,75</b>	<b>413</b>	<b>169.605,89</b>	<b>410</b>	<b>169.521,48</b>	<b>413</b>	<b>181.786,20</b>	<b>411</b>	<b>202.340,10</b>	<b>338</b>	<b>161.299,82</b>	<b>358</b>	<b>171.481,44</b>

Em R\$ 1,00

Órgãos	mar/07		abr/07		mai/07		jun/07		jul/07		ago/07		set/07	
	Quant.	Valor	Quant.	Valor	Quant.	Valor	Quant.	Valor	Quant.	Valor	Quant.	Valor	Quant.	Valor
ADERES	-	-	3	912,00	3	912,00	3	912,00	3	912,00	2	608,00	4	1.256,53
ASPE	2	560,00	1	304,00	2	749,87	2	608,00	2	537,07	2	608,00	2	608,00
DERTES/DER	18	5.208,00	20	5.988,80	21	6.191,46	23	7.144,00	22	6.748,80	23	7.012,27	24	7.255,47
DETRAN	37	10.098,66	38	11.804,00	37	11.410,14	37	11.258,13	35	10.589,33	35	10.642,93	44	11.714,12
DIO	3	793,33	5	1.440,27	4	1.216,00	4	1.216,00	5	1.520,00	5	1.317,33	5	1.428,80
FAMES	3	737,33	3	912,00	3	908,00	8	2.408,00	10	3.066,66	12	4.536,00	13	3.899,73
FAPES	6	2.100,00	4	1.043,46	2	608,00	6	2.412,27	9	2.644,80	7	2.128,00	8	2.128,00
ESESP	6	1.680,00	7	1.661,59	5	1.520,00	4	1.216,00	4	1.064,00	3	912,00	3	912,00
ICAES/IASES	15	4.610,67	18	5.882,66	18	5.472,00	19	5.796,27	18	5.390,93	18	5.350,40	20	6.201,59
IDAF	6	1.932,00	8	2.618,67	9	2.725,87	9	2.736,00	9	2.898,13	9	2.736,00	7	2.128,00
IEMA	29	8.138,67	36	11.670,68	36	10.944,00	35	10.406,93	36	10.538,67	39	12.180,26	38	11.318,94
IESP	39	10.920,00	37	11.405,87	37	11.248,00	38	11.187,20	36	10.944,00	38	11.947,20	-	-
IESP - Residentes	59	124.897,01	42	107.271,98	41	96.392,70	41	94.001,35	40	93.987,09	40	93.989,57	-	-
INCAPER	7	1.960,00	7	2.117,87	8	2.432,00	8	2.432,00	8	2.432,00	8	2.097,60	6	2.016,53
IOPES	-	-	-	-	-	-	-	-	-	-	-	-	15	3.840,54
IPAJM	27	7.550,66	25	7.537,59	24	7.351,98	26	7.782,40	27	8.339,73	27	8.258,65	27	8.289,05
IPES/USN	11	2.837,33	11	3.455,20	11	3.181,87	10	3.040,00	11	3.202,13	12	3.425,06	15	4.337,06
IPEM	3	1.170,00	2	780,00	2	780,00	3	1.222,00	6	2.089,00	7	2.407,00	8	2.810,00
PROCON	23	6.654,67	20	5.968,53	24	6.313,05	20	6.080,00	22	6.302,94	21	6.384,00	22	6.444,80
ITI/PRODEST	19	4.078,67	16	3.640,00	17	3.565,33	22	4.708,67	23	4.918,67	23	5.045,60	22	4.816,00
JUCEES	38	10.266,67	43	12.786,64	38	11.146,75	40	11.821,55	50	13.558,99	50	13.541,49	47	14.025,25
RTV-ES	34	9.520,00	33	10.032,00	35	10.721,07	34	10.295,47	34	10.143,47	32	9.728,00	34	10.011,74
SUPPIN	5	1.372,00	5	1.520,00	6	1.773,33	6	1.824,00	6	1.824,00	6	1.824,00	6	1.824,00
TOTAL DA INDIRETA	390	217.085,67	384	210.753,81	383	197.563,42	398	200.508,24	416	203.652,41	419	206.679,36	370	107.266,15

Fonte: Relatórios SIARHES - Administração Direta e das Autarquias.

	ago/06		set/06		out/06		nov/06		dez/06		jan/07		fev/07	
<b>TOTAL GERAL</b>	<b>1.718</b>	<b>548.815,38</b>	<b>1.766</b>	<b>566.633,52</b>	<b>1.787</b>	<b>565.835,78</b>	<b>1.794</b>	<b>578.160,53</b>	<b>1.858</b>	<b>635.931,78</b>	<b>1.413</b>	<b>510.275,51</b>	<b>1.545</b>	<b>543.314,43</b>
	mar/07		abr/07		mai/07		jun/07		jul/07		ago/07		set/07	
<b>TOTAL GERAL</b>	<b>1.744</b>	<b>679.498,75</b>	<b>1.905</b>	<b>773.720,80</b>	<b>2.011</b>	<b>754.028,92</b>	<b>2.046</b>	<b>752.503,33</b>	<b>2.146</b>	<b>766.104,13</b>	<b>2.125</b>	<b>767.052,58</b>	<b>2.139</b>	<b>687.511,92</b>

**DEMONSTRATIVO DO QUANTITATIVO E DA EVOLUÇÃO DOS GASTOS COM PESSOAL DO PODER EXECUTIVO  
NAS ÁREAS DE EDUCAÇÃO, SAÚDE, SEGURANÇA PÚBLICA E OUTROS  
SETEMBRO/2007**

**Demonstrativo do Número de Servidores**

ESPECIFICAÇÃO	DADOS MÊS SET/07	%	MÉDIA MENSAL OUT./06 A SET./07	%
<b>1 - ATIVOS/COMPL. APOSENTADORIA</b>	<b>53.089</b>	<b>68,02</b>	<b>50.240</b>	<b>67,32</b>
EDUCAÇÃO (1)	24.672	46,47	22.142	44,07
SAÚDE (2)	10.641	20,04	10.699	21,30
SEGURANÇA (3)	10.841	20,42	10.559	21,02
OUTROS ATIV. TÉCNICAS (4)	3.856	7,26	3.801	7,57
OUTROS PLANEJ./APOIO ADM. (5)	3.079	5,80	3.039	6,05
<b>2 - INATIVOS/RPPS</b>	<b>24.965</b>	<b>31,98</b>	<b>24.388</b>	<b>32,68</b>
<b>TOTAL</b>	<b>78.054</b>	<b>100,00</b>	<b>74.628</b>	<b>100,00</b>

Fonte: Relatórios SIARHES - Administração Direta e das Autarquias.

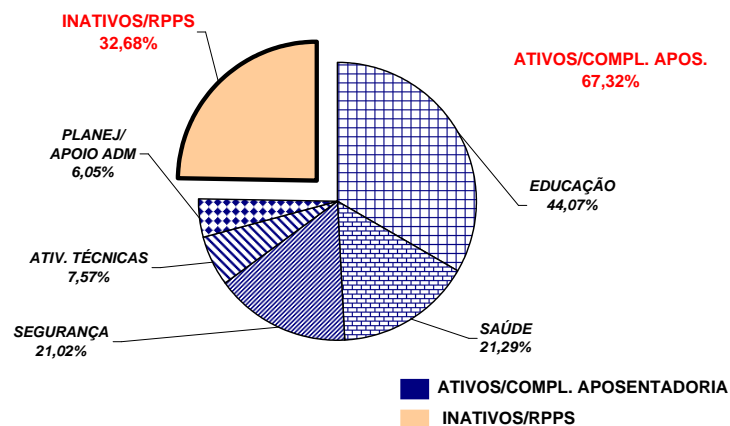

**Demonstrativo dos Gastos**

ESPECIFICAÇÃO	DADOS MÊS SET/07	%	MÉDIA MENSAL OUT./06 A SET./07	%
<b>1 - ATIVOS/COMPL. APOSENTADORIA</b>	<b>113.216,89</b>	<b>64,13</b>	<b>111.950,01</b>	<b>64,47</b>
EDUCAÇÃO (1)	29.154,21	25,75	29.103,83	26,00
SAÚDE (2)	22.871,59	20,20	23.288,90	20,80
SEGURANÇA (3)	35.083,30	30,99	34.244,29	30,59
OUTROS ATIV. TÉCNICAS (4)	10.776,22	9,52	10.616,58	9,48
OUTROS PLANEJ./APOIO ADM. (5)	15.331,56	13,54	14.696,41	13,13
<b>2 - INATIVOS/RPPS</b>	<b>63.323,51</b>	<b>35,87</b>	<b>61.706,84</b>	<b>35,53</b>
<b>TOTAL</b>	<b>176.540,40</b>	<b>100,00</b>	<b>173.656,85</b>	<b>100,00</b>

Fonte: Relatórios SIARHES - Administração Direta e das Autarquias.

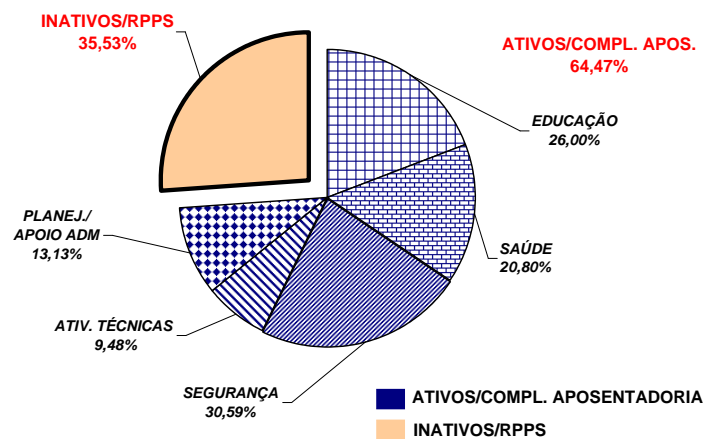

**Notas:**

- (1) - Inclui SEDU CLT/Estatutário/DTA e DTM.
- (2) - Inclui SESA - Efetivos, Comissionados e Contratados Temporários e HPM (servidores civis)
- (3) - Inclui PM/PC - Administrativos e Policiais; CBMES; SESP; SEJUS e IASES
- (4) - Inclui SEAG; SEAMA; SECULT; SETADES; SEDES;SETUR; SEDURB; SETOP; SESPORT; ADERES; DER/ES; FAMES; ESESP; IEMA; IDAF; INCAPER, IOPES e DETRAN.
- (5) - Inclui AGE; APE; ASPE; SEG; Casa Civil; Vice Governadoria; Casa Militar; SECT; Defensoria Pública; PGE; SEP; SEGER; Previdência Complementar; Pensões Especiais; SECOM; SEFAZ; FAPES; IJSN; RTV-ES; DIO; IPAJM; PROCON; PRODEST; IPEM; JUCEES e SUPPIN

**REMUNERAÇÃO MÉDIA DOS SERVIDORES DA ADMINISTRAÇÃO DIRETA  
DO PODER EXECUTIVO - SETEMBRO/2007 (1)**

<b>CATEGORIA</b>	<b>MÉDIA ATIVOS</b>	<b>MÉDIA INATIVOS</b>
<b>AGENTE DE SEGURANÇA PENITENCIÁRIO</b>	1.725,53	954,00
<b>AUDITORES</b>	6.065,16	5.571,73
<b>CONSULTORES</b>	8.945,19	10.141,03
<b>DEFENSORES PÚBLICOS</b>	5.522,96	5.984,71
<b>AUDITOR FISCAL DA RECEITA ESTADUAL</b>	9.621,84	9.405,71
<b>AUXILIAR FAZENDÁRIO</b>	2.310,33	-
<b>MAGISTÉRIO</b>	1.314,77	1.384,13
<b>QUADRO PERMANENTE (2)</b>	1.511,18	1.124,02
<b>QUADRO COMISSIONADO (3)</b>	1.588,95	1.316,55
<b>PENSIONISTAS - PENSÕES ESPECIAIS</b>	-	1.182,15
<b>PROCURADORES</b>	11.807,51	12.624,74

Notas:

**(1)** - Na remuneração estão incluídos: valores de Gratificações do Cargo; Gratificações de Funções; Escala Especial e Vantagens Pessoais. Não estão incluídos: 13º, abono férias, diferenças retroativas, auxílio alimentação, salário família, auxílio transporte e valores acima do teto constitucional.

**(2)** - A partir deste mês, os dados dos servidores do IESP passaram a ser tabulados junto ao "Quadro Permanente", alterando a média remuneratória dessa categoria.

**(3)** - No quadro comissionado estão incluídos subsídios do Governador, Vice-Governador, Secretários de Estado e equivalentes.

**REMUNERAÇÃO MÉDIA DOS POLICIAIS CIVIS E MILITARES DO ES  
SETEMBRO/2007**

CARGOS/GRADUAÇÃO/POSTO	MÉDIA ATIVOS	MÉDIA INATIVOS
<b>POLÍCIA CIVIL</b>	<b>4.890,26</b>	<b>4.567,88</b>
Delegado de Polícia Especial	9.861,00	11.256,50
3ª	9.223,08	9.262,35
2ª	7.898,76	7.637,84
1ª/Substituto	6.948,60	6.412,73
Médico Legista, Perito Bioquímico Toxicologista, Perito Criminal, Perito Criminal Especial, Assistente Social, Psicólogo	4.665,46	4.139,74
Escrivão de Polícia Investigador de Polícia	4.775,92	4.032,49
Perito Papiloscópico Perito Telecomunicação	4.663,20	4.328,28
Fotógrafo Criminalístico Aux. Perícia Med. Legal	3.418,61	2.755,65
Agente Polícia Civil	3.832,32	2.717,49
<b>POLÍCIA MILITAR</b>	<b>2.134,21</b>	<b>3.548,66</b>
Coronel	9.005,44	10.875,50
Tenente Coronel	7.307,24	6.656,02
Major	6.519,62	5.668,56
Capitão	5.542,79	6.630,74
1º Tenente	5.053,29	4.792,44
2º Tenente	4.722,74	4.720,66
Asp. A Oficial	4.271,48	-
Aluno Oficial	1.553,01	-
Subtenente	4.484,54	4.061,34
1º Sargento	3.959,51	3.601,75
2º Sargento	3.428,81	3.196,02
3º Sargento	3.176,72	2.793,65
Cabo	1.969,20	2.054,73
Soldado Classe "C"	1.460,62	1.162,06
Soldado Classe "B"	1.283,99	(1) 690,12
Soldado Classe "A"	1.010,04	822,03
Aluno Soldado	480,00	-
<b>CORPO DE BOMBEIRO MILITAR</b>	<b>2.393,96</b>	<b>4.140,14</b>
Coronel	9.638,30	10.881,21
Tenente Coronel	7.454,15	-
Major	6.638,41	-
Capitão	5.891,10	6.405,98
1º Tenente	5.356,26	5.595,41
2º Tenente	4.904,30	4.535,77
Asp. A Oficial	4.216,54	-
Aluno Oficial	-	-
Subtenente	4.560,49	4.571,40
1º Sargento	3.945,80	3.662,51
2º Sargento	3.476,34	3.275,97
3º Sargento	3.279,46	3.173,58
Cabo	1.922,84	2.571,63
Soldado Classe "C"	-	(2) 2.380,53
Soldado Classe "B"	1.182,64	2.517,44
Soldado Classe "A"	990,20	-

Notas:

(1) - Há casos de reformados com proventos proporcionais refletindo na média, reduzindo-a .

(2) - Há apenas um caso de aposentado.

**DEMONSTRATIVO DA CONTRIBUIÇÃO PATRONAL E DOS SERVIDORES, DO  
PODER EXECUTIVO, PARA O REGIME PRÓPRIO DE PREVIDÊNCIA SOCIAL - RPPS**

Em R\$ 1.000,00

ESPECIFICAÇÃO	MESES						
	AGOSTO/06	SETEMBRO/06	OUTUBRO/06	NOVEMBRO/06	DEZEMBRO/06	JANEIRO/2007	FEVEREIRO/2007
<b>Contribuição Servidores</b>	<b>7.631.659,24</b>	<b>7.632.290,75</b>	<b>7.613.493,67</b>	<b>7.706.341,36</b>	<b>8.006.882,32</b>	<b>8.371.470,51</b>	<b>7.706.606,56</b>
FF/Fundo Financeiro	7.386.034,13	7.402.002,60	7.385.394,04	7.450.760,17	7.677.903,42	8.069.322,19	7.413.808,81
FP/Fundo Previdenciário	245.625,11	230.288,15	228.099,63	255.581,19	328.978,90	302.148,32	292.797,75
<b>Contribuição Patronal</b>	<b>15.276.821,24</b>	<b>15.042.846,03</b>	<b>14.842.202,31</b>	<b>15.274.303,72</b>	<b>13.354.739,91</b>	<b>16.700.614,17</b>	<b>15.326.595,57</b>
FF/Fundo Financeiro	14.779.065,07	14.582.479,58	14.385.660,92	14.762.721,22	12.696.611,86	16.096.943,26	14.741.311,32
FP/Fundo Previdenciário	497.756,17	460.366,45	456.541,39	511.582,50	658.128,05	603.670,91	585.284,25
<b>Total</b>	<b>22.908.480,48</b>	<b>22.675.136,78</b>	<b>22.455.695,98</b>	<b>22.980.645,08</b>	<b>21.361.622,23</b>	<b>25.072.084,68</b>	<b>23.033.202,13</b>

ESPECIFICAÇÃO	MESES						
	MARÇO/2007	ABRIL/2007	MAIO/2007	JUNHO/2007	JULHO/2007	AGOSTO/2007	SETEMBRO/2007
<b>Contribuição Servidores</b>	<b>7.744.379,77</b>	<b>8.288.102,71</b>	<b>8.008.985,56</b>	<b>7.807.978,78</b>	<b>7.820.007,01</b>	<b>7.709.522,02</b>	<b>7.795.339,85</b>
FF/Fundo Financeiro	7.438.967,40	7.940.169,55	7.670.984,46	7.200.106,82	7.451.608,95	7.352.660,05	7.370.443,85
FP/Fundo Previdenciário	305.412,37	347.933,16	338.001,10	607.871,96	368.398,06	356.861,97	424.896,00
<b>Contribuição Patronal</b>	<b>15.202.596,72</b>	<b>16.449.183,55</b>	<b>15.401.414,90</b>	<b>15.545.604,34</b>	<b>15.510.409,01</b>	<b>15.224.647,09</b>	<b>15.528.105,90</b>
FF/Fundo Financeiro	14.592.138,58	15.753.309,88	14.725.082,53	14.329.048,58	14.772.720,18	14.510.787,98	14.677.213,88
FP/Fundo Previdenciário	610.458,14	695.873,67	676.332,37	1.216.555,76	737.688,83	713.859,11	850.892,02
<b>Total</b>	<b>22.946.976,49</b>	<b>24.737.286,26</b>	<b>23.410.400,46</b>	<b>23.353.583,12</b>	<b>23.330.416,02</b>	<b>22.934.169,11</b>	<b>23.323.445,75</b>

Fonte: Relatórios SIARHES - PRO2722R da Administração Direta e das Autarquias.